

令和5年度仁多福祉会居宅介護支援事業所  
事業報告

1. 利用の状況

○居宅介護支援事業

1) 利用者数

今年度も正規職員4名で年間を通し活動を行った。利用者数は前年度に比べ8%減少、一人当たりの人数も減少した。内訳については、要介護1, 2の利用者は全体の71%、要介護3~5の重度の利用者は前年33%から29%に減少した。利用の相談はあるものの、施設入所、入院、亡くなる方も多く、新規利用者も長期的に安定して在宅生活を続けることができる方の割合は減少傾向にある。

介護予防については、包括支援センターの委託を積極的に受けたが、増加にはつながらず、件数、委託料とも同程度であった。

介護認定調査は認定期間が2年、3年の利用者が多く、更に4年の認定期間も出てきたため、今後も調査件数の増加は考えにくい。

在宅生活を維持するためには、法令を順守しながらも利用者にあった柔軟なサービスの提供を行うことが大切である。そのことをサービス提供事業所とともに考えケアプランに反映させていきたい。

2) 地域

利用者の多くは仁多地域の方であるが、横田地域の利用者も2割弱の利用がある。

3) 収支について

今年度もケアマネは、利用希望者を断ることなく担当し、個々の頑張りによって全体の収入の減少を最低限に抑えるべく努力をしてきたが、在宅で生活する要介護者の減少がみられるようになり、利用者も減少してきており、収入は9%の減少となった。そのため、事業区分間の長期運営資金借入金も前年に引き続き受けた。今後も利用者の減少が考えられるが、介護者家族、利用者本人の在宅での生活を支える為、精一杯の努力を継続していきたい。

2. 事業実績

別表1「令和5年度居宅介護支援事業実績一覧表」

別表2「仁多福祉会居宅介護支援事業所利用状況の変遷」

3. 職員に関する事項

(1) 職員数

職名	常勤			非常勤	合計
	正規	嘱託	臨時	パート	
介護支援専門員	4				4
計	4				4

#### 4. 研修の状況

別紙 研修実施報告を参照

#### 5. 苦情報告

苦情受付担当者	主任	森合 洋子
苦情受付責任者	所長	川本 健二、森長 洋二
第三者委員		落合 俊夫 川角 俊夫

- 苦情対応について

令和5年度についてはありませんでした。

別表 1 令和5年度仁多福祉会居宅介護支援事業所実績一覧

(下段は、令和4年度実績)

月	ケアプラン作成			介護予防		介護認定調査		合計
	件数	介護保険収入	介護度1~2	件数	作成委託料	件数	調査委託料	
4月	123 141	2,014,510 2,323,090	87 93	10 10	43,800 55,800	4 5	12,320 15,400	2,070,630 2,394,290
5月	123 145	1,991,570 2,368,290	89 93	10 9	43,800 39,420	4 10	12,320 29,700	2,047,690 2,437,410
6月	126 144	2,027,060 2,344,300	92 95	8 10	35,040 43,800	3 3	9,240 9,240	2,071,340 2,397,340
7月	129 138	2,090,490 2,219,050	93 91	9 10	51,420 43,800	4 3	12,320 9,240	2,154,230 2,272,090
8月	126 139	2,021,000 2,287,150	90 90	9 9	39,420 39,420	8 11	24,640 33,880	2,085,060 2,360,450
9月	132 138	2,138,360 2,239,440	92 93	8 9	35,040 39,420	4 1	12,320 3,080	2,185,720 2,281,940
10月	130 142	2,094,040 2,333,760	93 97	9 8	45,420 35,040	3 6	9,240 18,480	2,148,700 2,387,280
11月	128 141	2,062,660 2,319,590	92 93	8 7	35,040 30,660	3 6	8,690 18,480	2,106,390 2,368,730
12月	125 136	2,027,170 2,225,840	89 93	7 8	36,660 35,040	2 9	6,160 27,170	2,069,990 2,288,050
1月	122 125	1,980,960 2,022,330	87 86	7 7	30,660 36,660	5 7	15,400 21,560	2,027,020 2,080,550
2月	116 118	1,874,380 1,907,860	86 82	6 7	26,280 30,660	3 6	9,240 17,380	1,909,900 1,955,900
3月	118 118	1,925,700 1,921,420	85 84	8 9	51,420 45,420	5 4	14,850 12,320	1,991,970 1,979,160
合計	1,498 1,625 92%	24,247,900 26,512,120 91%	1,075 1,090 99%	423 535 79%	474,000 475,140 100%	48 71 68%	146,740 215,930 68%	24,868,640 27,203,190 91%
月平均	124.8 135.4	2,020,658 2,209,343	89.6 90.8	35.3 44.6	39,500 39,595	4.0 5.9	12,228 17,994	2,072,387 2,266,933

介護報酬単価表

	要介護1.2	要介護3~5
居宅介護支援費 I		
40件未満の場合	1,076単位	1,398単位
居宅介護支援費 II		
40件~60件の場合	521単位	677単位
居宅介護支援費 III		
60件以上の場合	313単位	406単位

- ※ 初回加算 300単位/月
- ※ 入院時情報連携加算(I) 200単位/月 (訪問)
- ※ 入院時情報連携加算(II) 100単位/月 (文書)
- ※ 退院・退所加算 450単位~900単位
- ※ 通院時情報連携加算 50単位/月
- ※ 居宅支援特定事業所加算 II 407単位/月

介護予防単価表

介護予防支援(初回)	7,380 円
介護予防支援	4,380 円

介護認定調査単価表

訪問調査単価	2,800円 × 消費税 =3,080円
--------	-------------------------

仁多福祉会居宅介護支援事業所利用状況の変遷 (令和 6年5月作成)

年度	要介護計	介護度1~2	介護度3~5
19年度	1734	948	787
20年度	1808	974	834
21年度	1671	988	683
22年度	1768	1112	656
23年度	1658	1004	654
24年度	1698	1059	639
25年度	1724	1026	698
26年度	1762	1155	607
27年度	1866	1255	611
28年度	1797	1285	512
29年度	1498	1072	426
30年度	1788	1318	470
31年度	1862	1351	511
2年度	1830	1269	561
3年度	1666	1144	522
4年度	1625	1090	535
5年度	1498	1075	423

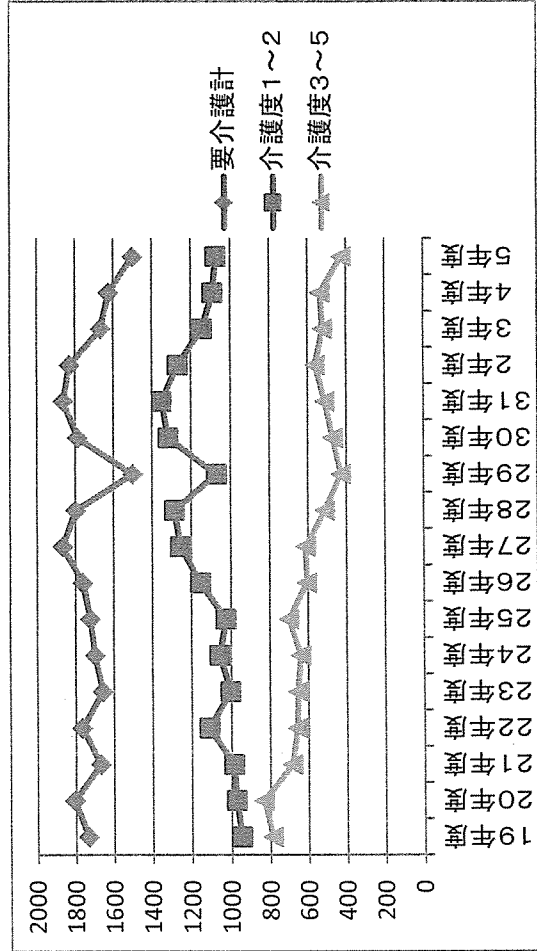

年度	介護予防	介護認定調査
19年度	32	158
20年度	32	105
21年度	54	218
22年度	87	199
23年度	101	167
24年度	160	193
25年度	145	151
26年度	182	163
27年度	165	142
28年度	150	131
29年度	230	109
30年度	292	108
31年度	123	94
2年度	51	56
3年度	34	70
4年度	103	71
5年度	99	48

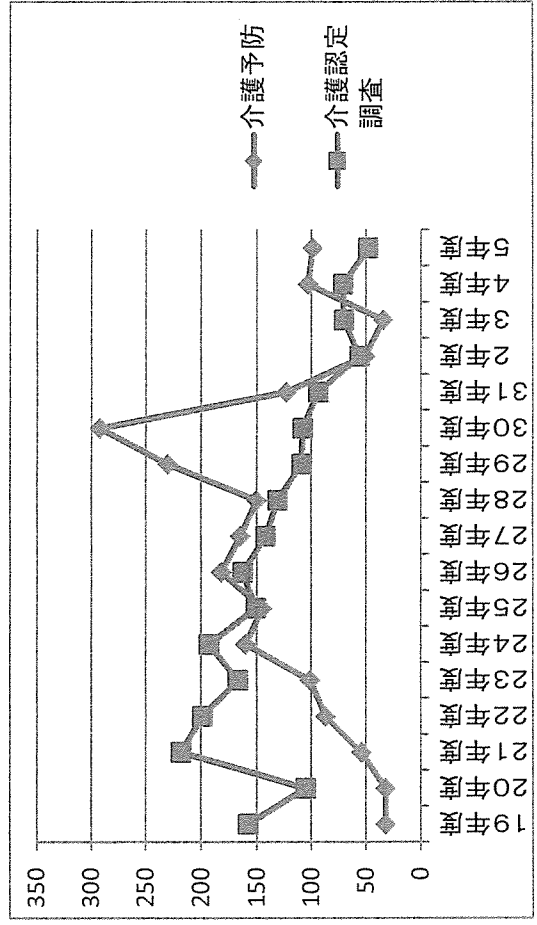

令和5年度 仁多福祉会居宅介護支援事業所 研修実施報告

開催日	研修名	主催	開催場所	参加者
R5.5.19	雲南地域介護支援専門員協会 総会及び研修会 「アドバンスケアプランニング」	雲南地域ケアマネ協会	三刀屋農村環境改善センター	森合・渡部
R5.5.26	島根県介護支援専門員協会 総会及び研修会 「2024年介護保険制度改正に向けての準備に必要なこと」	島根県ケアマネ協会	Zoomで参加	藤原・渡部
R5.6.19 20	認定調査員研修会（現任者研修）	雲南広域連合	Zoomで参加	森合・立石・藤原・渡部
R5.6.22	BCP作成セミナー	雲南広域連合	雲南広域連合	藤原・渡部
R5.9.29	雲南地域ゲートキーパー養成研修会	雲南保健所	木次合同庁舎	藤原・渡部
R5.10.13	ケアマネージャーのメンタルヘルスについて	居宅介護支援部会	三刀屋健康福祉センター	森合・渡部
R5.10.17	アロマセラピー研修	奥出雲町	健康センター	森合・藤原
R5.10.24,25 11.21,22	介護支援専門員更新研修・専門研修課程Ⅱ	島根県福祉人材センター	くにびきメッセ・eラーニング	藤原
R5.11.9	「訪問看護を考えよう」	奥出雲町	健康センター	立石・渡部
R5.11.18	中国ブロック研究大会	日本ケアマネ協会	Zoomで参加	森合・立石・渡部
R5.12.17	島根県ケアマネージャー研究大会	島根県ケアマネ協会	県民会館・Zoom	森合・立石・藤原・渡部
R6.1.23	人権・権利擁護研修 「成年後見制度・日常生活自立支援事業について」	雲南広域連合	奥出雲町役場	森合・立石・藤原・渡部
R6.1.30	雲南地域ゲートキーパーフォローアップ研修	雲南保健所	木次合同庁舎	渡部

